OpenCTI Directory

Telefonbuchdaten
Schnell und einfach finden

Serverbasierter Meta-Directory-verzeichnis-Dienst zur zentralen Sammlung und zum Abgleich von Telefonbuchverzeichnissen

Das DeTeWe OpenCTI Directory ist ein serverbasierender MetaDirectory-Verzeichnisdienst. Es ermöglicht eine zentrale Sammlung von Mitarbeiter- und Kunden-Telefonbuch-Daten. Unternehmen und Organisationen können ihre bestehenden, verteilten und heterogenen Datenbestände zu einem zentral agierenden Informationsdienst auf Basis des Lightweight Directory Access Protocol (LDAP), einer leistungsfähigen Internet-Technologie, zusammenfassen.

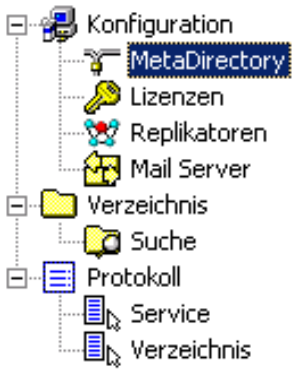

OpenCTI Directory bietet flexibel konfigurierbare und automatisierbare Synchronisations-mechanismen. Ein leistungsfähiger Replikationsprozess stellt die gewünschten Mitarbeiter- und Kundendaten aus den verschiedensten Daten- bzw. Informationsquellen als ein homogenes Telefonbuch-Verzeichnis zusammen.

Weitere Vorteile von OpenCTI Directory gegenüber herkömmlichen Datenbanken sind die sehr hohe Zugriffsgeschwindigkeit und die hohe Verfügbarkeit, auch während der Abgleichphase, sowie die einfache und komfortable Konfiguration und Administration.

AASTRA DeTeWe

Ausstattungsmerkmale

Replikation

» ODBC z.B. MS Access, MS SQL-Server, MySQL

» Replikaton LDAP z.B. OpenLDAP, Novell NDS

» Replikaton Active Directory/ Global Catalogue

» Individuelle Notes-D.banken

» MS Exchange (Public Folder)

» Tobit Server (z.B. David)

» DATEV

» Abakus

» Microsoft CRM

Allgemein

» Optimiert für Lesen/Browsen/Suchen

» Zugriff auf Daten auch während der Replikation

» konstante Zugriffsgeschwindigkeit

» maximale Suchperformance, geeignet für sehr große Datenbestände

» indizierte Suche nach Telefonnummern / Kontakten

» einfach kaskadierbar für den Betrieb an mehr. Standorten

» Zugriffsoptionen mit Standard Scripts wie Perl, PHP, CGI.

Leistungsmerkmale

Protokollierung

» Service Stati

» Replikationszyklen

Installation

» Microsoft Installer (MSI)

» In deutscher und englischer Sprache

Kompatibilität

» Arbeitet mit internationalen Telefonnummernformaten

» Replizierte Daten stehen über Standard LDAP zur Verfügung

» Outlook-Adressbuch/Windows Adressbuch/Outlook Express kompatible Felder

» Optimale Kontaktauflösung für OpenCTI 500 Anwendungen

» Ideale Ergänzung an OCName, LDAP-Client der OpenCom 1000

Administration

» Zeitplan für die Replikation

» Import und Export der Feldzuordnung möglich

» Rufnummern Erkennung einer Replizierungs-Datenquelle

» Erweiterte Rufnummernsuche mittels regulärer Ausdrücke

Systemvoraussetzungen

» Lizenz OpenCTI Directory Bestellnummer: 3106 163

» Optional Lizenz OCName Bestellnummer: 4212 856

» Windows XP, Windows 2000, 2003

» Windows Vista ab OpenCTI Directory Rel. 2.0

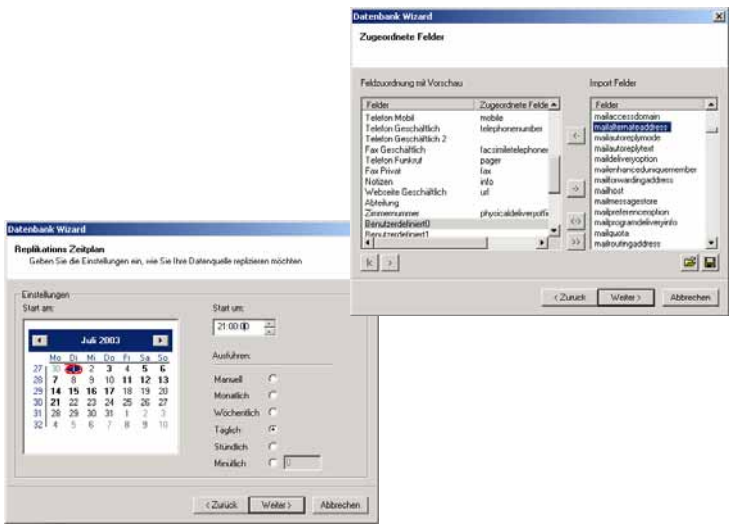

Stand: 11/2006 · Technische Änderungen vorbehalten

Aastra DeTeWe GmbH
Zeughofstraße 1
10997 Berlin
www.aastra-detewe.de
info@aastra-detewe.de

Aastra Telecom Schweiz AG
Ziegelmattstrasse 1
CH-4503 Solothurn
T +41 32 655 33 33
F +41 32 655 33 55
www.aastra.ch

Weitere Gesellschaften und Niederlassungen in:
Belgien, Dänemark, England, Finnland, Frankreich, Holland, Italien, Norwegen, Österreich, Portugal, Schweden, Spanien, Zypern.